

PINTOR LOSADA

C/PINTOR LOSADA 7 - 9
BILBAO, BIZKAIA



BLOQUE A - VIVIENDA A

Planta: 1ª

	Sup. útil
Baño 01	3.99 m ²
Baño 02	3.90 m ²
Dormitorio 01	13.06 m ²
Dormitorio 02	13.43 m ²
Estar - Comedor - Cocina	24.61 m ²
Estudio	9.53 m ²
Jardín	49.50 m ²
Paso	2.15 m ²
Tendedero	1.65 m ²
Terraza	5.04 m ²
Vestibulo	3.70 m ²
<hr/>	
Superficie Útil Interior	74.38 m ²
Superficie Útil Exterior	56.16 m ²
<hr/>	
Superficie Construida	125,08 m ²

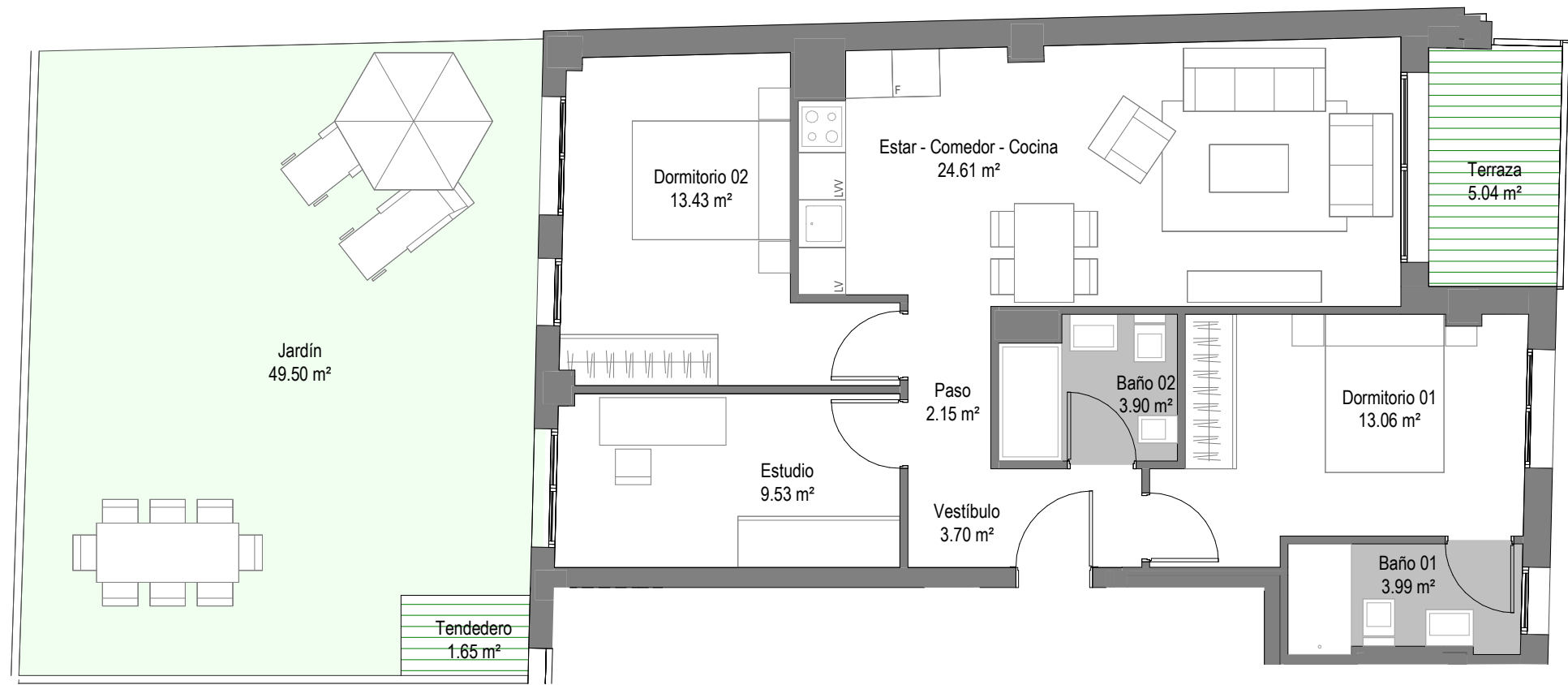

*El presente plano es un avance de proyecto y es orientativo, no constituye documento contractual; sujeto a modificaciones por exigencias técnicas, jurídicas o administrativas derivadas de la obtención de todos los permisos y licencias reglamentarios así como las necesidades constructivas o de diseño derivadas del desarrollo del proyecto y la Dirección de Obra. Las superficies útiles tienen carácter provisional hasta la obtención de la correspondiente Licencia de Obras. La jardinería, el mobiliario urbano y el amueblamiento es ficticio, teniendo validez únicamente a efectos decorativos.



grupo
san pablo

BILBAO y GALLASTEGI
arquitectos

h
hsa

PINTOR LOSADA

C/PINTOR LOSADA 7 - 9
BILBAO, BIZKAIA



BLOQUE A - VIVIENDA A

Plantas: 2ª, 3ª, 4ª y 5ª

	Sup. útil
Baño 01	3.98 m ²
Baño 02	3.90 m ²
Dormitorio 01	13.07 m ²
Dormitorio 02	13.48 m ²
Estar - Comedor - Cocina	24.61 m ²
Estudio	7.97 m ²
Paso	2.05 m ²
Terraza	3.15 m ²
Terraza	5.03 m ²
Vestíbulo	3.64 m ²

Superficie Útil Interior	72.72 m ²
Superficie Útil Exterior	8.19 m ²
Superficie Construida	127,28 m ²

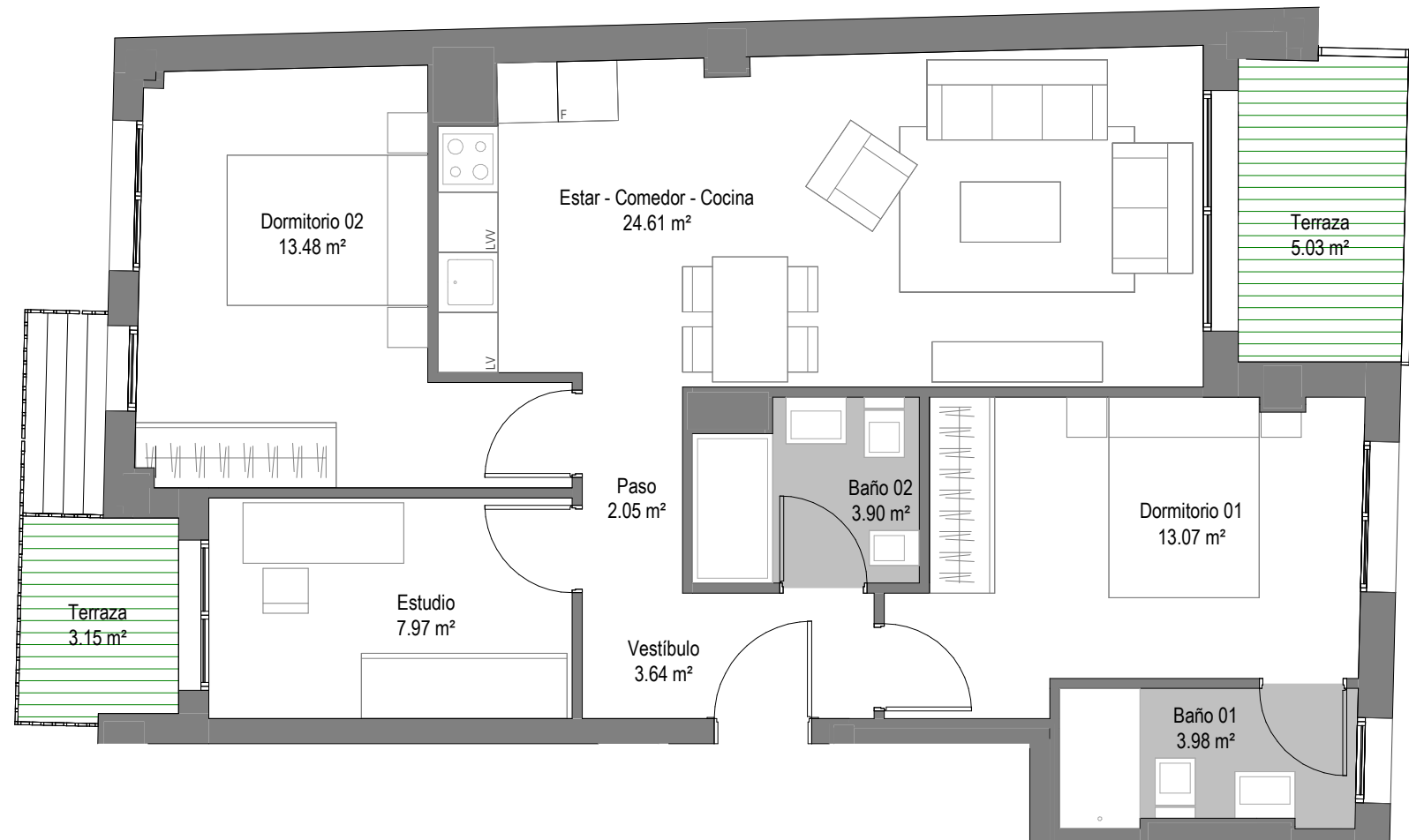

*El presente plano es un avance de proyecto y es orientativo, no constituye documento contractual; sujeto a modificaciones por exigencias técnicas, jurídicas o administrativas derivadas de la obtención de todos los permisos y licencias reglamentarios así como las necesidades constructivas o de diseño derivadas del desarrollo del proyecto y la Dirección de Obra. Las superficies útiles tienen carácter provisional hasta la obtención de la correspondiente Licencia de Obras. La jardinería, el mobiliario urbano y el amueblamiento es ficticio, teniendo validez únicamente a efectos decorativos.



grupo
san pablo

BILBAO y GALLASTEGI
arquitectos

h
hsa

PINTOR LOSADA

C/PINTOR LOSADA 7 - 9
BILBAO, BIZKAIA



BLOQUE A - VIVIENDA B

Planta: 1ª

	Sup. útil
Baño 01	3.92 m ²
Baño 02	3.75 m ²
Dormitorio 01	12.62 m ²
Dormitorio 02	13.51 m ²
Estar - Comedor - Cocina	23.97 m ²
Estudio	8.82 m ²
Jardín	49.19 m ²
Paso	2.05 m ²
Tendedero	1.62 m ²
Terraza	5.07 m ²
Vestíbulo	4.14 m ²
<hr/>	
Superficie Útil Interior	72.78 m ²
Superficie Útil Exterior	50.81 m ²
<hr/>	
Superficie Construida	119,20 m ²

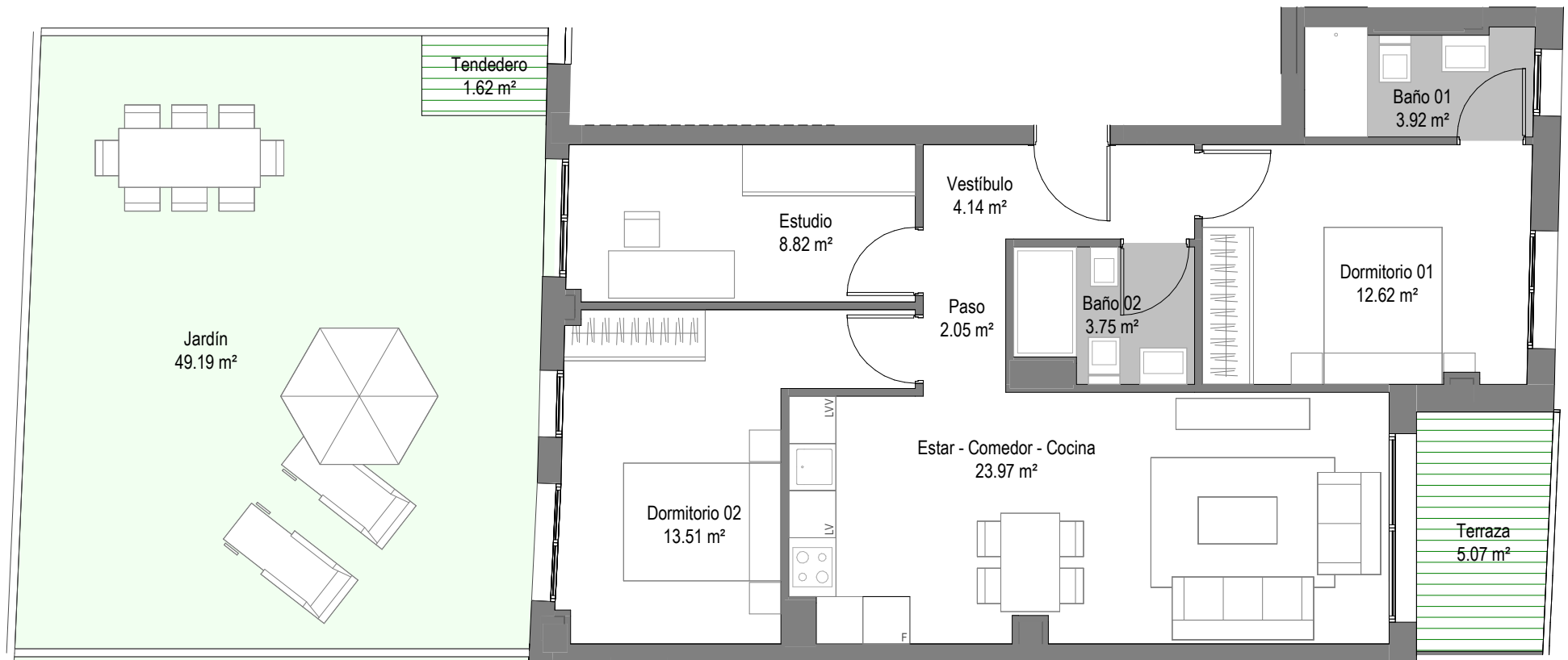

*El presente plano es un avance de proyecto y es orientativo, no constituye documento contractual; sujeto a modificaciones por exigencias técnicas, jurídicas o administrativas derivadas de la obtención de todos los permisos y licencias reglamentarios así como las necesidades constructivas o de diseño derivadas del desarrollo del proyecto y la Dirección de Obra. Las superficies útiles tienen carácter provisional hasta la obtención de la correspondiente Licencia de Obras. La jardinería, el mobiliario urbano y el amueblamiento es ficticio, teniendo validez únicamente a efectos decorativos.



grupo
san pablo

BILBAO y GALLASTEGI
arquitectos

h
hsa

PINTOR LOSADA

C/PINTOR LOSADA 7 - 9
BILBAO, BIZKAIA



BLOQUE A - VIVIENDA B

Plantas: 2ª, 3ª, 4ª y 5ª

	Sup. útil
Baño 01	3.75 m ²
Baño 01	3.92 m ²
Dormitorio 01	12.62 m ²
Dormitorio 02	13.51 m ²
Estar - Comedor - Cocina	23.97 m ²
Estudio	7.10 m ²
Paso	2.05 m ²
Terraza	3.02 m ²
Terraza	5.09 m ²
Vestíbulo	4.14 m ²
<hr/>	
Superficie Útil Interior	71.06 m ²
Superficie Útil Exterior	8.11 m ²
<hr/>	
Superficie Construida	121,23 m ²

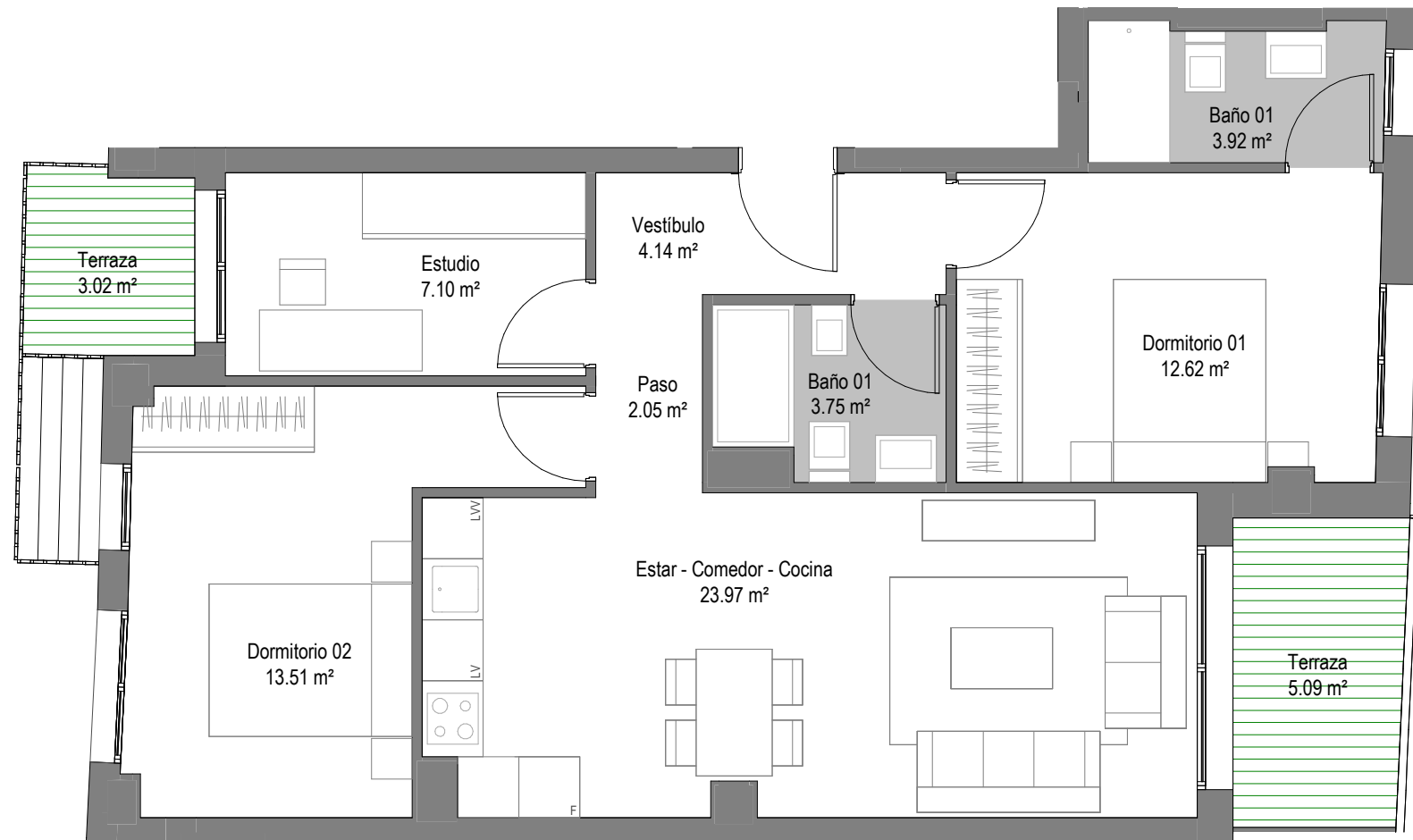

*El presente plano es un avance de proyecto y es orientativo, no constituye documento contractual; sujeto a modificaciones por exigencias técnicas, jurídicas o administrativas derivadas de la obtención de todos los permisos y licencias reglamentarios así como las necesidades constructivas o de diseño derivadas del desarrollo del proyecto y la Dirección de Obra. Las superficies útiles tienen carácter provisional hasta la obtención de la correspondiente Licencia de Obras. La jardinería, el mobiliario urbano y el amueblamiento es ficticio, teniendo validez únicamente a efectos decorativos.



grupo
san pablo

BILBAO y GALLASTEGI
arquitectos

h
hsa

PINTOR LOSADA

C/PINTOR LOSADA 7 - 9
BILBAO, BIZKAIA



BLOQUE A - VIVIENDA C

Planta: 1ª

	Sup. útil
Baño 01	3.23 m ²
Baño 02	4.11 m ²
Cocina	12.39 m ²
Dormitorio 01	12.00 m ²
Dormitorio 02	13.26 m ²
Estar - Comedor	16.87 m ²
Jardín	63.42 m ²
Paso	3.63 m ²
Tendedero	1.68 m ²
Terraza	4.40 m ²
Vestibulo	2.80 m ²
<hr/>	
Superficie Útil Interior	68.29 m ²
Superficie Útil Exterior	74.57 m ²
<hr/>	
Superficie Construida	111.66 m ²

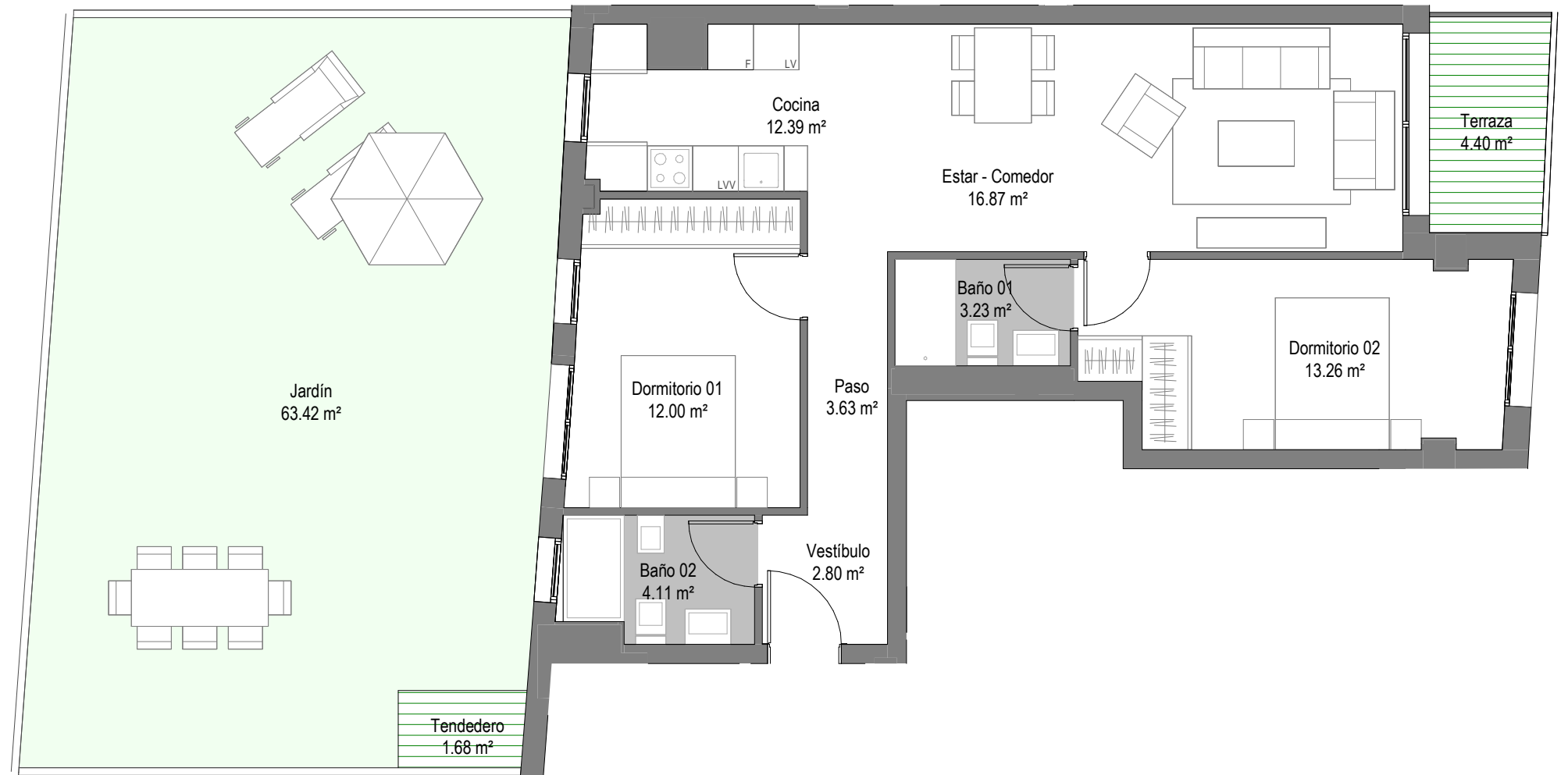
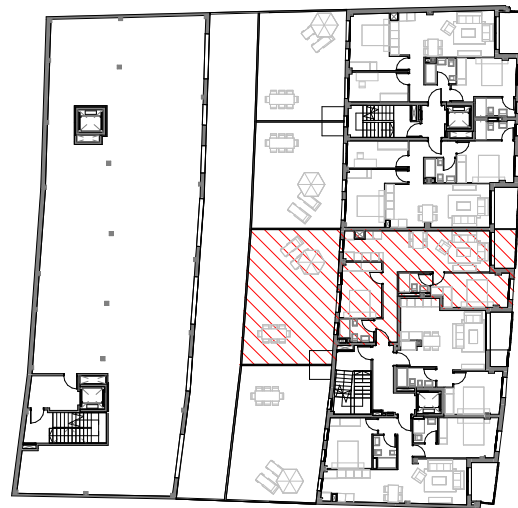

*El presente plano es un avance de proyecto y es orientativo, no constituye documento contractual; sujeto a modificaciones por exigencias técnicas, jurídicas o administrativas derivadas de la obtención de todos los permisos y licencias reglamentarios así como las necesidades constructivas o de diseño derivadas del desarrollo del proyecto y la Dirección de Obra. Las superficies útiles tienen carácter provisional hasta la obtención de la correspondiente Licencia de Obras. La jardinería, el mobiliario urbano y el amueblamiento es ficticio, teniendo validez únicamente a efectos decorativos.



grupo
san pablo

BILBAO y GALLASTEGI
arquitectos

h
hsa

PINTOR LOSADA

C/PINTOR LOSADA 7 - 9
BILBAO, BIZKAIA



BLOQUE A - VIVIENDA C

Plantas: 2ª, 3ª, 4ª y 5ª

	Sup. útil
Baño 01	3.23 m ²
Baño 02	4.11 m ²
Cocina	10.61 m ²
Dormitorio 01	12.00 m ²
Dormitorio 02	13.26 m ²
Estar - Comedor	16.87 m ²
Paso	3.63 m ²
Terraza	3.28 m ²
Terraza	4.42 m ²
Vestibulo	2.80 m ²
<hr/>	
Superficie Útil Interior	66.51 m ²
Superficie Útil Exterior	7.70 m ²
<hr/>	
Superficie Construida	113.63 m ²

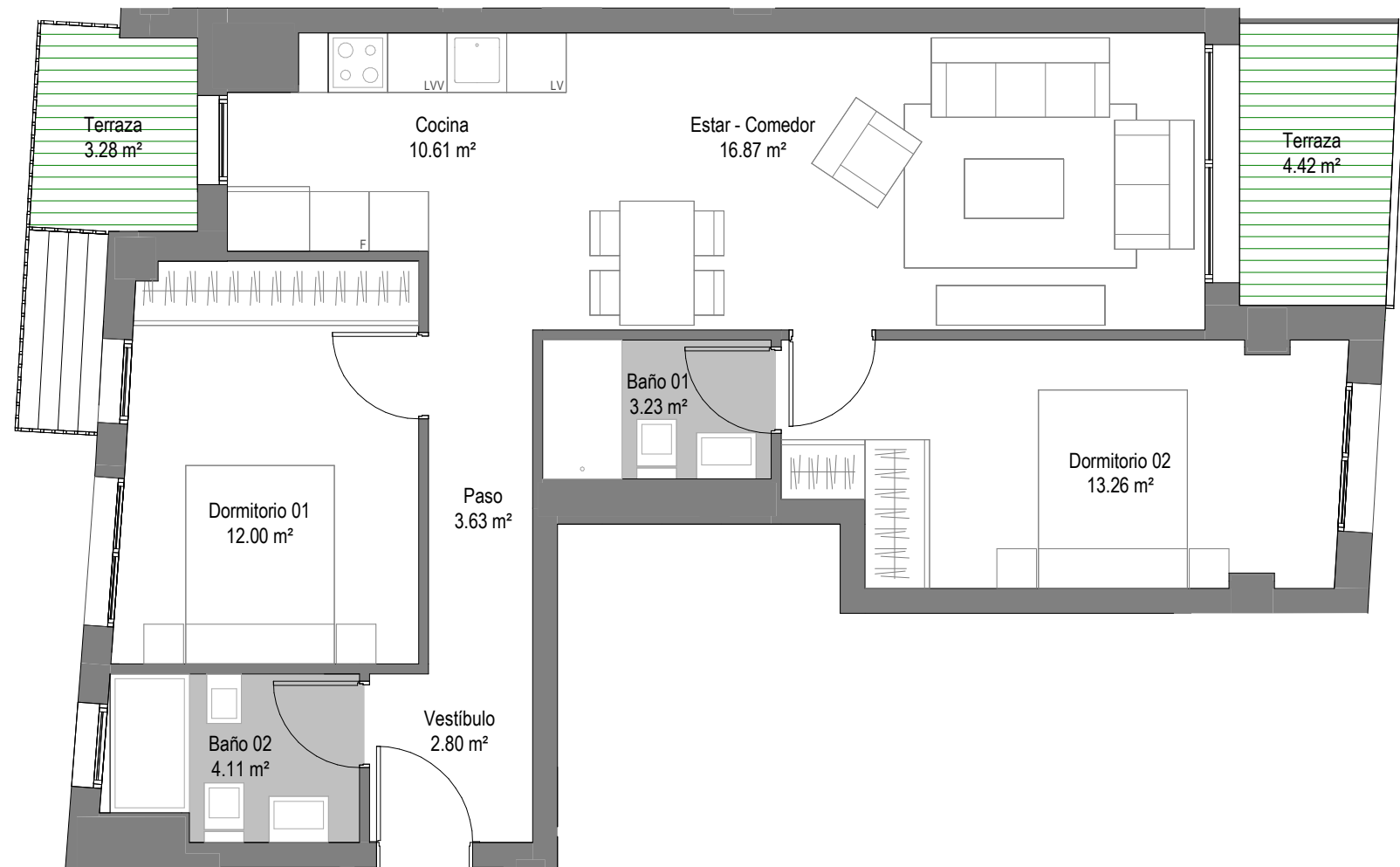

*El presente plano es un avance de proyecto y es orientativo, no constituye documento contractual; sujeto a modificaciones por exigencias técnicas, jurídicas o administrativas derivadas de la obtención de todos los permisos y licencias reglamentarios así como las necesidades constructivas o de diseño derivadas del desarrollo del proyecto y la Dirección de Obra. Las superficies útiles tienen carácter provisional hasta la obtención de la correspondiente Licencia de Obras. La jardinería, el mobiliario urbano y el amueblamiento es ficticio, teniendo validez únicamente a efectos decorativos.



grupo
san pablo

BILBAO y GALLASTEGI
arquitectos

h
hsa

PINTOR LOSADA

C/PINTOR LOSADA 7 - 9
BILBAO, BIZKAIA



BLOQUE A - VIVIENDA D

Planta: 1ª

	Sup. útil
Baño 01	3.98 m ²
Cocina	8.69 m ²
Dormitorio 01	12.01 m ²
Estar - Comedor	17.72 m ²
Paso	1.44 m ²
Tendedero	1.51 m ²
Terraza	4.15 m ²
Vestíbulo	2.51 m ²
<hr/>	
Superficie Útil Interior	46.36 m ²
Superficie Útil Exterior	5.78 m ²
<hr/>	
Superficie Construida	80,16 m ²

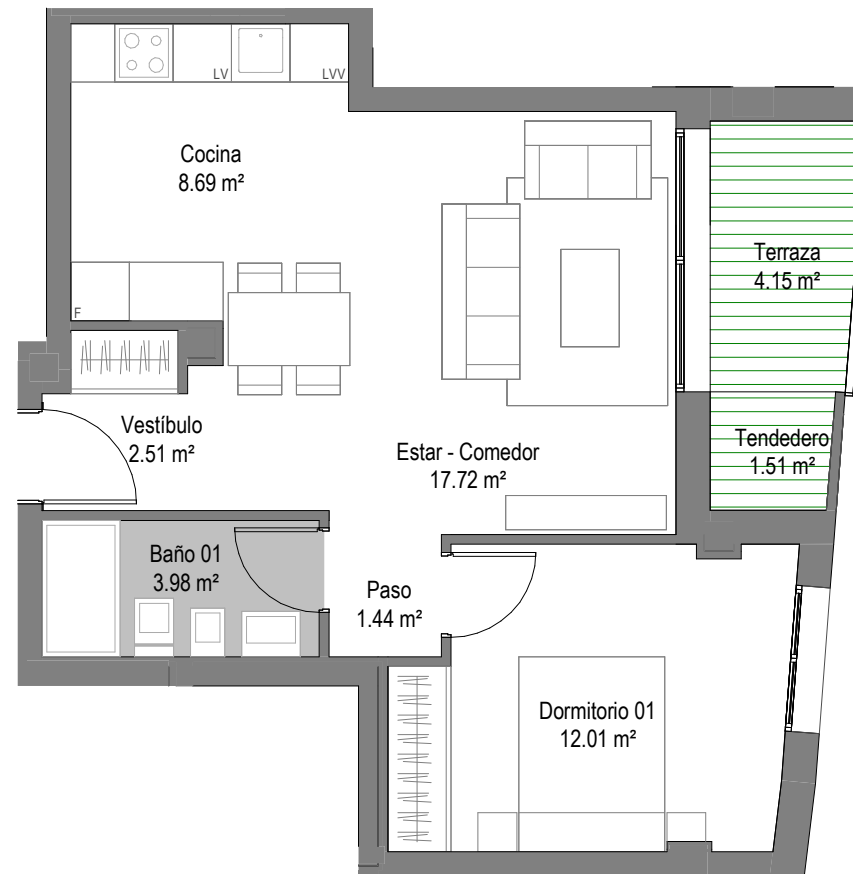

*El presente plano es un avance de proyecto y es orientativo, no constituye documento contractual; sujeto a modificaciones por exigencias técnicas, jurídicas o administrativas derivadas de la obtención de todos los permisos y licencias reglamentarios así como las necesidades constructivas o de diseño derivadas del desarrollo del proyecto y la Dirección de Obra. Las superficies útiles tienen carácter provisional hasta la obtención de la correspondiente Licencia de Obras. La jardinería, el mobiliario urbano y el amueblamiento es ficticio, teniendo validez únicamente a efectos decorativos.

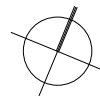

grupo
san pablo

BILBAO y GALLASTEGI
arquitectos

h
hsa

PINTOR LOSADA

C/PINTOR LOSADA 7 - 9
BILBAO, BIZKAIA



BLOQUE A - VIVIENDA D

Plantas: 2^a, 3^a, 4^a y 5^a

	Sup. útil
Baño 02	3.98 m ²
Cocina	8.69 m ²
Dormitorio 01	12.01 m ²
Estar - Comedor	17.71 m ²
Paso	1.45 m ²
Tendedero	1.51 m ²
Terraza	4.15 m ²
Vestíbulo	2.51 m ²
<hr/>	
Superficie Útil Interior	46.36 m ²
Superficie Útil Exterior	5.78 m ²
<hr/>	
Superficie Construida	80,16 m ²

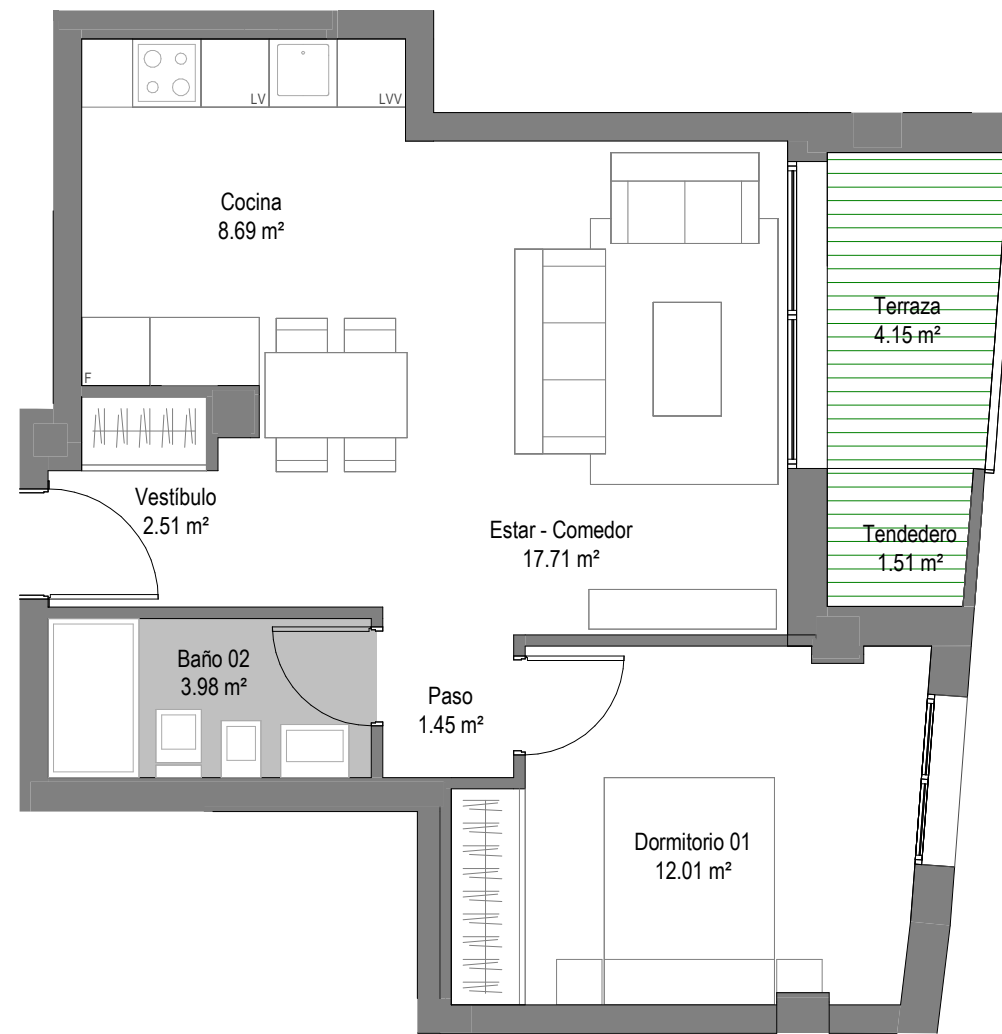

*El presente plano es un avance de proyecto y es orientativo, no constituye documento contractual; sujeto a modificaciones por exigencias técnicas, jurídicas o administrativas derivadas de la obtención de todos los permisos y licencias reglamentarios así como las necesidades constructivas o de diseño derivadas del desarrollo del proyecto y la Dirección de Obra. Las superficies útiles tienen carácter provisional hasta la obtención de la correspondiente Licencia de Obras. La jardinería, el mobiliario urbano y el amueblamiento es ficticio, teniendo validez únicamente a efectos decorativos.

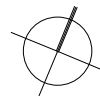

grupo
san pablo

BILBAO y GALLASTEGI
arquitectos

h
hsa

PINTOR LOSADA

C/PINTOR LOSADA 7 - 9
BILBAO, BIZKAIA



BLOQUE A - VIVIENDA E

Planta: 1ª

	Sup. útil
Baño 01	3.10 m ²
Baño 02	3.86 m ²
Cocina	12.81 m ²
Dormitorio 01	14.09 m ²
Dormitorio 02	12.60 m ²
Estar - Comedor	16.33 m ²
Jardín	64.50 m ²
Paso	1.94 m ²
Tendedero	1.59 m ²
Terraza	5.11 m ²
Vestibulo	2.94 m ²

Superficie Útil Interior	67.67 m ²
Superficie Útil Exterior	70.95 m ²

Superficie Construida	113,4 m ²
-----------------------	----------------------

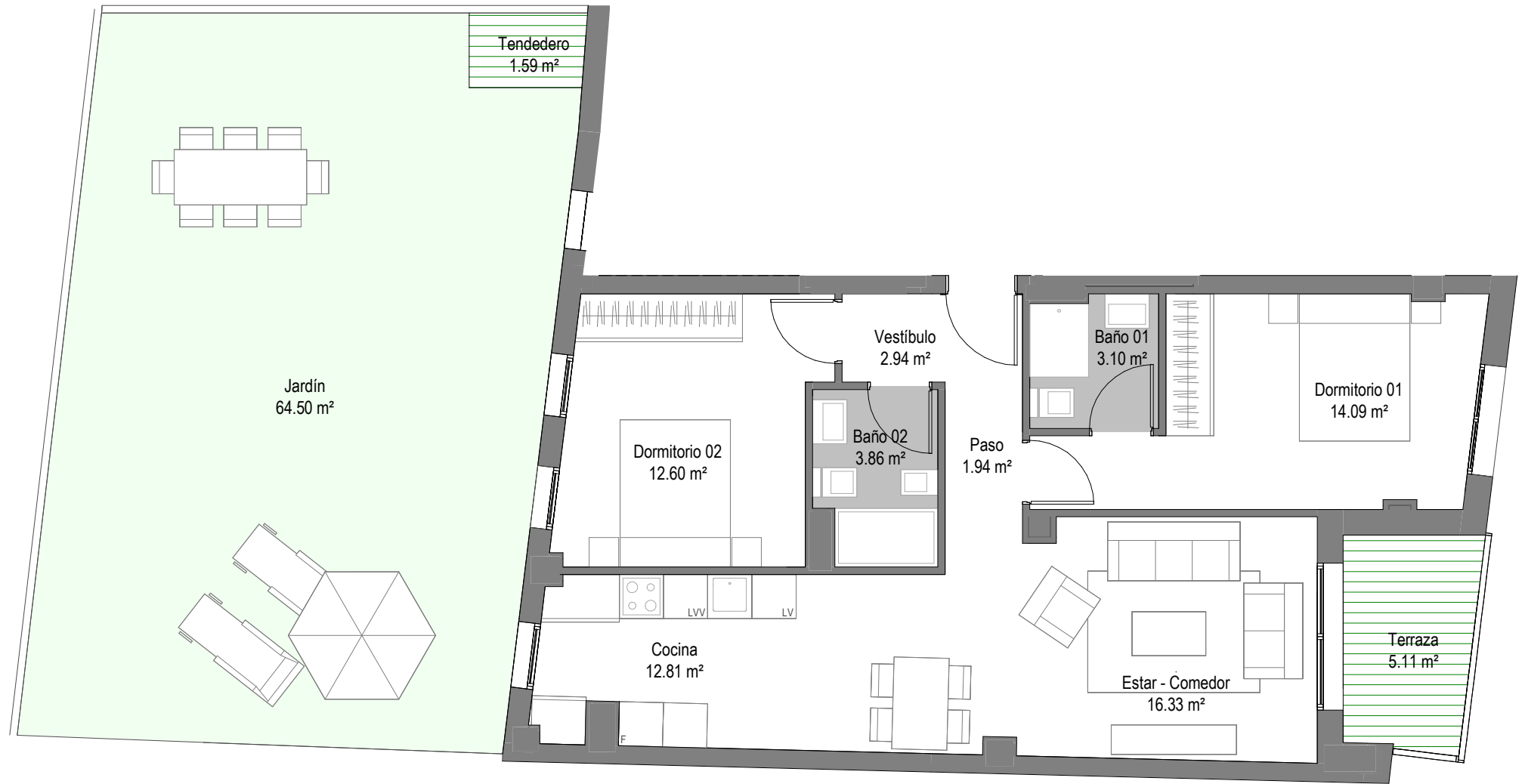

*El presente plano es un avance de proyecto y es orientativo, no constituye documento contractual; sujeto a modificaciones por exigencias técnicas, jurídicas o administrativas derivadas de la obtención de todos los permisos y licencias reglamentarios así como las necesidades constructivas o de diseño derivadas del desarrollo del proyecto y la Dirección de Obra. Las superficies útiles tienen carácter provisional hasta la obtención de la correspondiente Licencia de Obras. La jardinería, el mobiliario urbano y el amueblamiento es ficticio, teniendo validez únicamente a efectos decorativos.

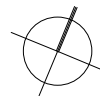

grupo
san pablo

BILBAO y GALLASTEGI
arquitectos

h
hsa

PINTOR LOSADA

C/PINTOR LOSADA 7 - 9
BILBAO, BIZKAIA



BLOQUE A - VIVIENDA E

Plantas: 2ª, 3ª, 4ª y 5ª

	Sup. útil
Baño 01	3.10 m ²
Baño 02	3.86 m ²
Cocina	11.20 m ²
Dormitorio 01	14.09 m ²
Dormitorio 02	12.60 m ²
Estar - Comedor	16.32 m ²
Paso	1.94 m ²
Terraza	5.11 m ²
Terraza	2.89 m ²
Vestíbulo	2.94 m ²
<hr/>	
Superficie Útil Interior	66.05 m ²
Superficie Útil Exterior	8.00 m ²
<hr/>	
Superficie Construida	115,48 m ²

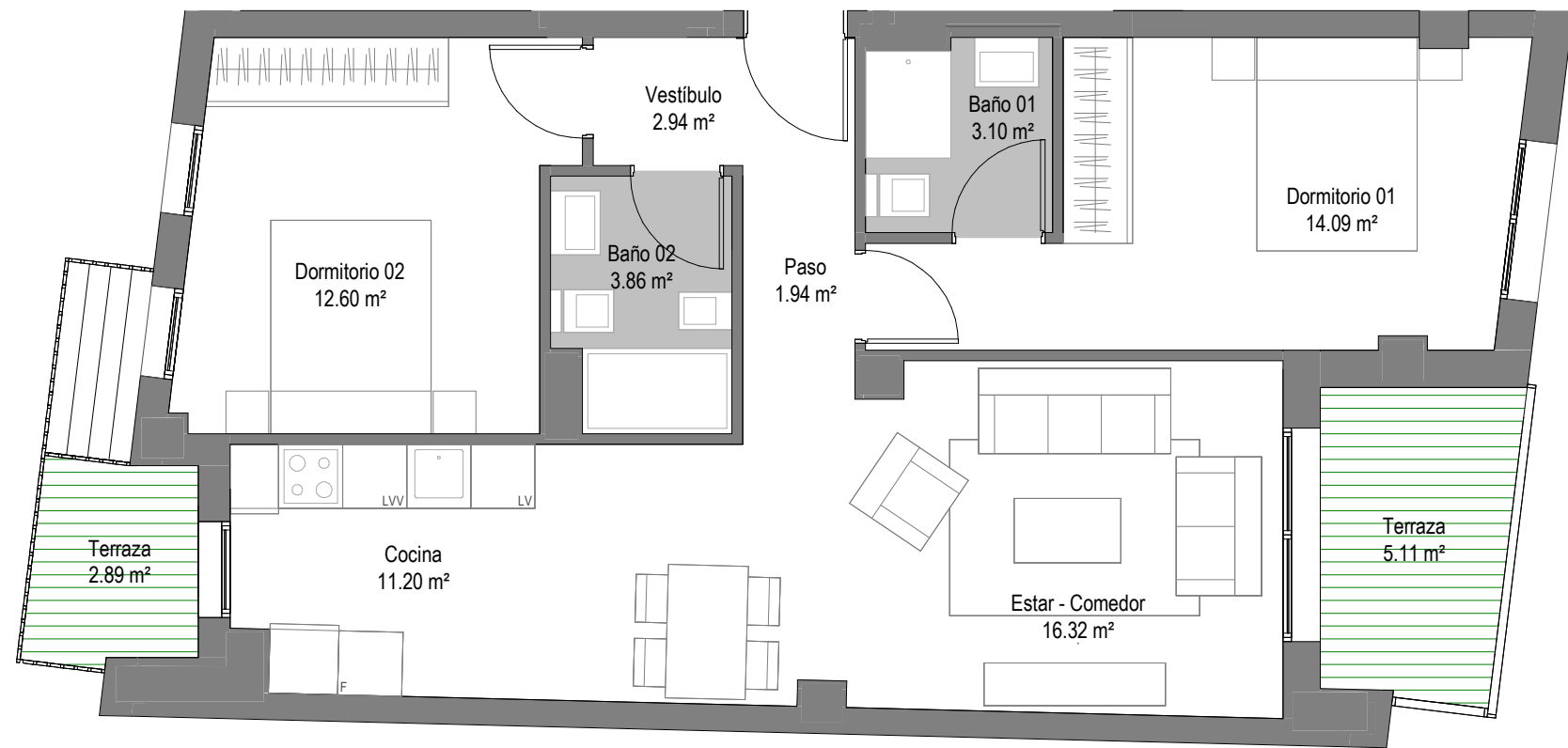

*El presente plano es un avance de proyecto y es orientativo, no constituye documento contractual; sujeto a modificaciones por exigencias técnicas, jurídicas o administrativas derivadas de la obtención de todos los permisos y licencias reglamentarios así como las necesidades constructivas o de diseño derivadas del desarrollo del proyecto y la Dirección de Obra. Las superficies útiles tienen carácter provisional hasta la obtención de la correspondiente Licencia de Obras. La jardinería, el mobiliario urbano y el amueblamiento es ficticio, teniendo validez únicamente a efectos decorativos.



grupo
san pablo

BILBAO y GALLASTEGI
arquitectos

h
hsa

PINTOR LOSADA

C/SAN JOAQUÍN 11 - 13
BILBAO, BIZKAIA



BLOQUE B - VIVIENDA F

Planta: Baja

	Sup. útil
Baño 01	4.58 m ²
Cocina	10.46 m ²
Dormitorio 01	13.16 m ²
Estar - Comedor	14.08 m ²
Paso	1.65 m ²
Terraza	4.78 m ²
Terraza	3.37 m ²
Vestíbulo	3.38 m ²
<hr/>	
Superficie Útil Interior	47.31 m ²
Superficie Útil Exterior	8.15 m ²
<hr/>	
Superficie Construida	85,67 m ²

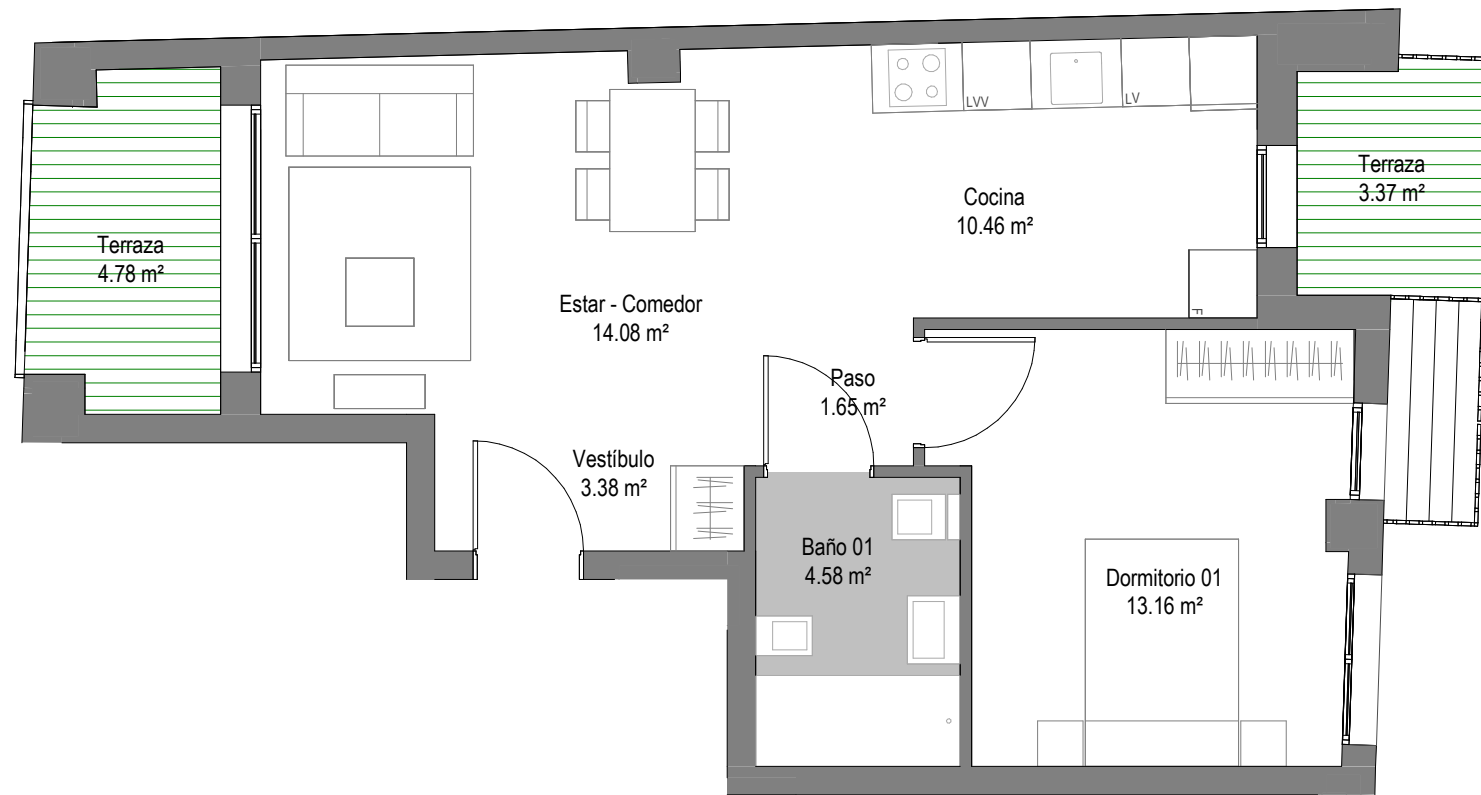

*El presente plano es un avance de proyecto y es orientativo, no constituye documento contractual; sujeto a modificaciones por exigencias técnicas, jurídicas o administrativas derivadas de la obtención de todos los permisos y licencias reglamentarios así como las necesidades constructivas o de diseño derivadas del desarrollo del proyecto y la Dirección de Obra. Las superficies útiles tienen carácter provisional hasta la obtención de la correspondiente Licencia de Obras. La jardinería, el mobiliario urbano y el amueblamiento es ficticio, teniendo validez únicamente a efectos decorativos.



grupo
san pablo

BILBAO y GALLASTEGI
arquitectos

h
hsa

PINTOR LOSADA

C/SAN JOAQUÍN 11 - 13
BILBAO, BIZKAIA



BLOQUE B - VIVIENDA F

Plantas: 1ª, 2ª, 3ª, 4ª y 5ª

	Sup. útil
Baño 01	4.30 m ²
Baño 02	3.88 m ²
Dormitorio 01	13.27 m ²
Dormitorio 02	13.76 m ²
Estar - Comedor - Cocina	23.97 m ²
Estudio	7.25 m ²
Paso	2.14 m ²
Terraza	4.06 m ²
Terraza	3.10 m ²
Vestíbulo	3.72 m ²
<hr/>	
Superficie Útil Interior	72.29 m ²
Superficie Útil Exterior	7.17 m ²
<hr/>	
Superficie Construida	123.79 m ²

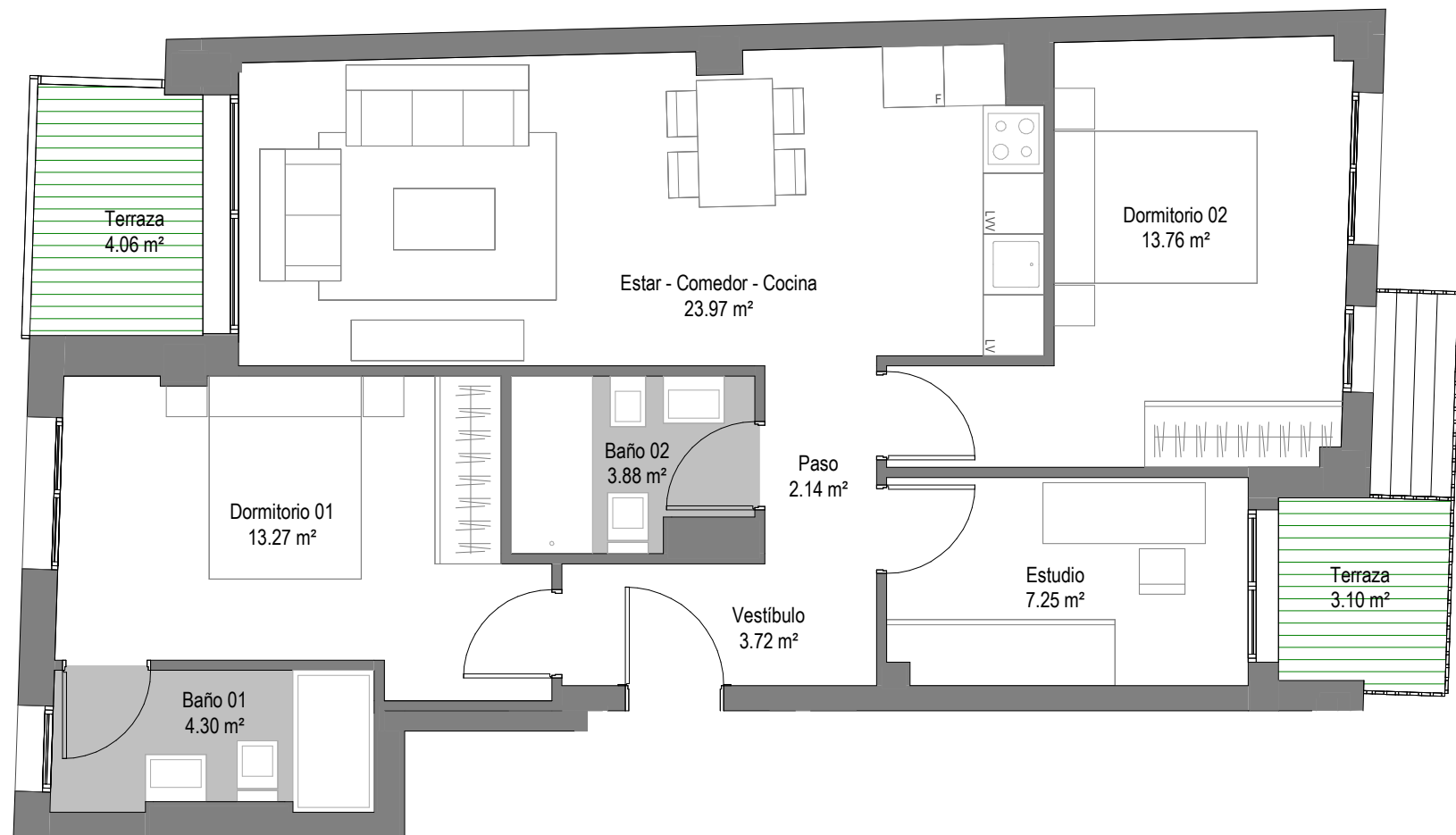

*El presente plano es un avance de proyecto y es orientativo, no constituye documento contractual; sujeto a modificaciones por exigencias técnicas, jurídicas o administrativas derivadas de la obtención de todos los permisos y licencias reglamentarios así como las necesidades constructivas o de diseño derivadas del desarrollo del proyecto y la Dirección de Obra. Las superficies útiles tienen carácter provisional hasta la obtención de la correspondiente Licencia de Obras. La jardinería, el mobiliario urbano y el amueblamiento es ficticio, teniendo validez únicamente a efectos decorativos.



grupo
san pablo

BILBAO y GALLASTEGI
arquitectos

bsa

PINTOR LOSADA

C/SAN JOAQUÍN 11 - 13
BILBAO, BIZKAIA



BLOQUE B - VIVIENDA G

Planta: Baja

	Sup. útil
Baño 01	4.14 m ²
Cocina	10.50 m ²
Dormitorio 01	13.06 m ²
Estar - Comedor	15.58 m ²
Paso	2.06 m ²
Terraza	5.70 m ²
Terraza	3.95 m ²
Vestibulo	2.09 m ²

Superficie Útil Interior	47.43 m ²
Superficie Útil Exterior	9.65 m ²
Superficie Construida	85,16 m ²

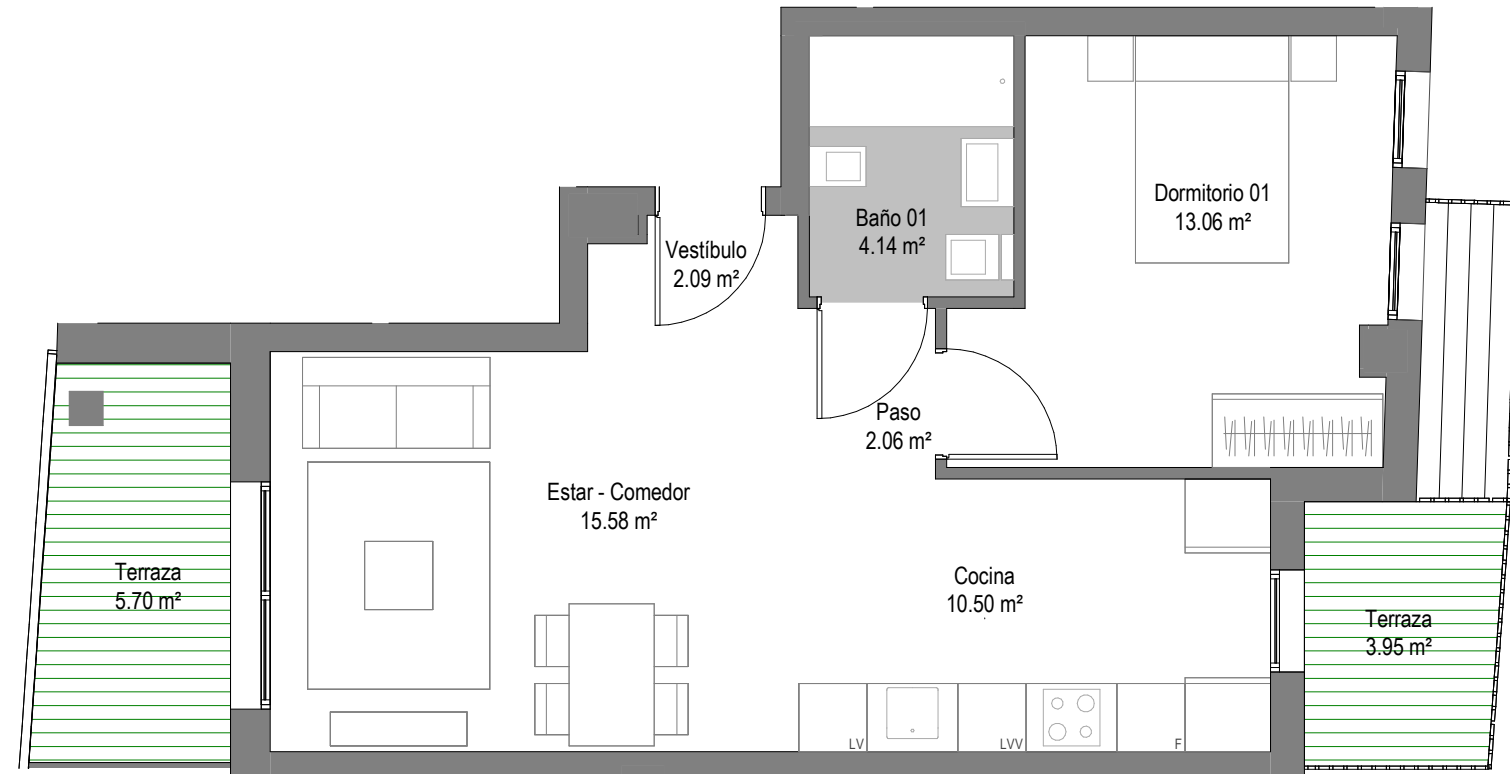

*El presente plano es un avance de proyecto y es orientativo, no constituye documento contractual; sujeto a modificaciones por exigencias técnicas, jurídicas o administrativas derivadas de la obtención de todos los permisos y licencias reglamentarios así como las necesidades constructivas o de diseño derivadas del desarrollo del proyecto y la Dirección de Obra. Las superficies útiles tienen carácter provisional hasta la obtención de la correspondiente Licencia de Obras. La jardinería, el mobiliario urbano y el amueblamiento es ficticio, teniendo validez únicamente a efectos decorativos.

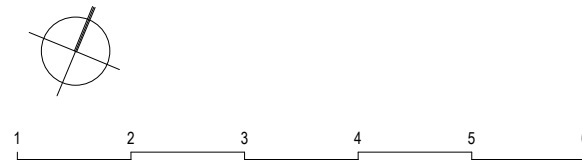

grupo
san pablo

BILBAO y GALLASTEGI
arquitectos



PINTOR LOSADA

C/SAN JOAQUÍN 11 - 13
BILBAO, BIZKAIA



BLOQUE B - VIVIENDA G

Plantas: 1ª, 2ª, 3ª, 4ª y 5ª

	Sup. útil
Baño 01	4.36 m ²
Baño 02	3.93 m ²
Dormitorio 01	13.19 m ²
Dormitorio 02	13.58 m ²
Estar - Comedor - Cocina	24.02 m ²
Estudio	8.15 m ²
Paso	2.14 m ²
Terraza	3.19 m ²
Terraza	4.58 m ²
Vestíbulo	3.32 m ²

Superficie Útil Interior	72.70 m ²
Superficie Útil Exterior	7.77 m ²
Superficie Construida	122.49 m ²

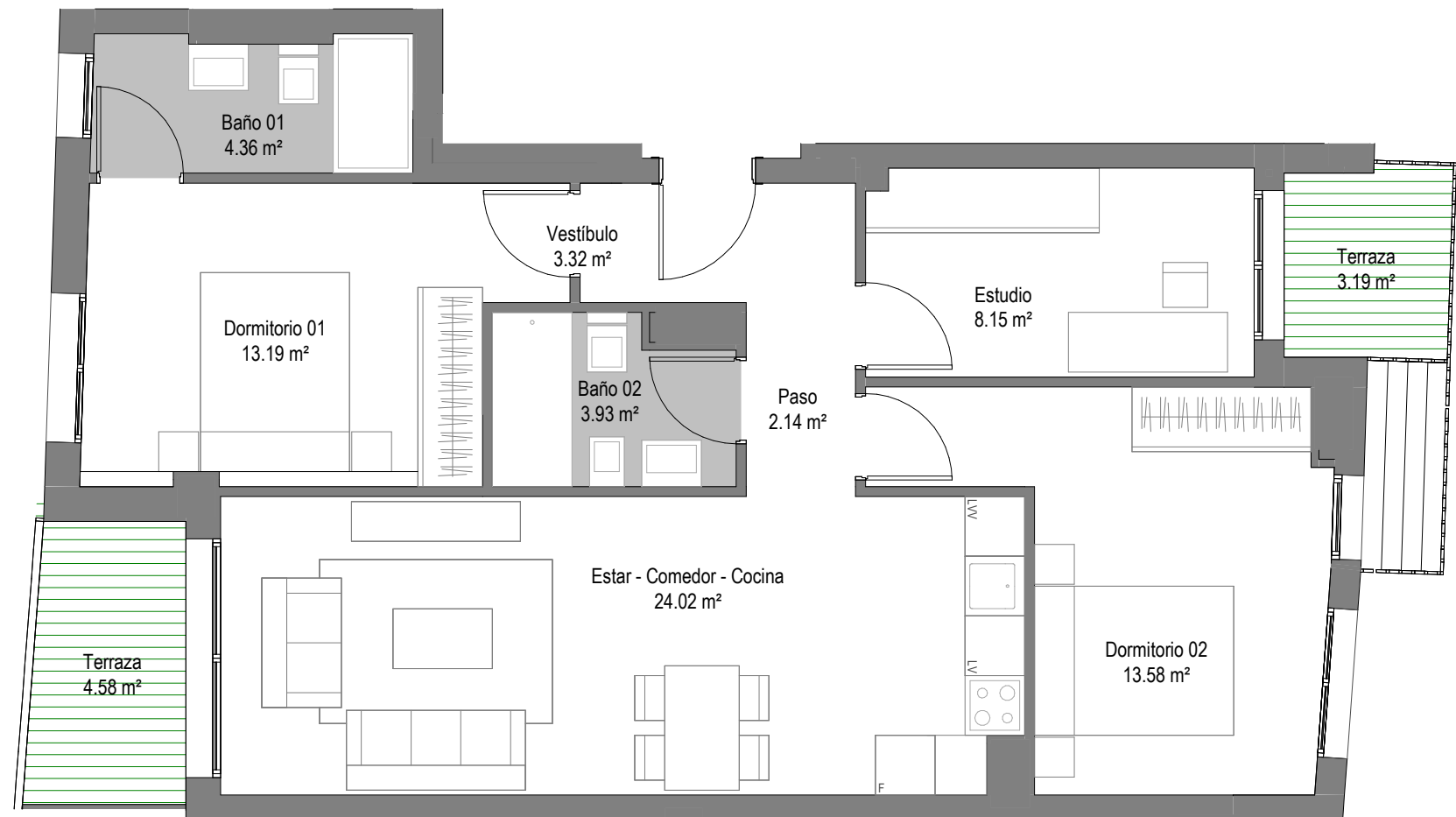

*El presente plano es un avance de proyecto y es orientativo, no constituye documento contractual; sujeto a modificaciones por exigencias técnicas, jurídicas o administrativas derivadas de la obtención de todos los permisos y licencias reglamentarios así como las necesidades constructivas o de diseño derivadas del desarrollo del proyecto y la Dirección de Obra. Las superficies útiles tienen carácter provisional hasta la obtención de la correspondiente Licencia de Obras. La jardinería, el mobiliario urbano y el amueblamiento es ficticio, teniendo validez únicamente a efectos decorativos.

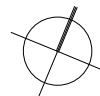

grupo
san pablo

BILBAO y GALLASTEGI
arquitectos

h
hsa

PINTOR LOSADA

C/SAN JOAQUÍN 11 - 13
BILBAO, BIZKAIA



BLOQUE B - VIVIENDA H

Planta: Baja

	Sup. útil
Baño 01	3.12 m ²
Baño 02	3.63 m ²
Cocina	9.92 m ²
Dormitorio 01	14.45 m ²
Dormitorio 02	12.46 m ²
Estar - Comedor	16.19 m ²
Estudio	7.82 m ²
Paso	3.02 m ²
Terraza	2.97 m ²
Terraza	7.20 m ²
Vestibulo	3.39 m ²
<hr/>	
Superficie Útil Interior	74.01 m ²
Superficie Útil Exterior	10.16 m ²
<hr/>	
Superficie Construida	128,24 m ²

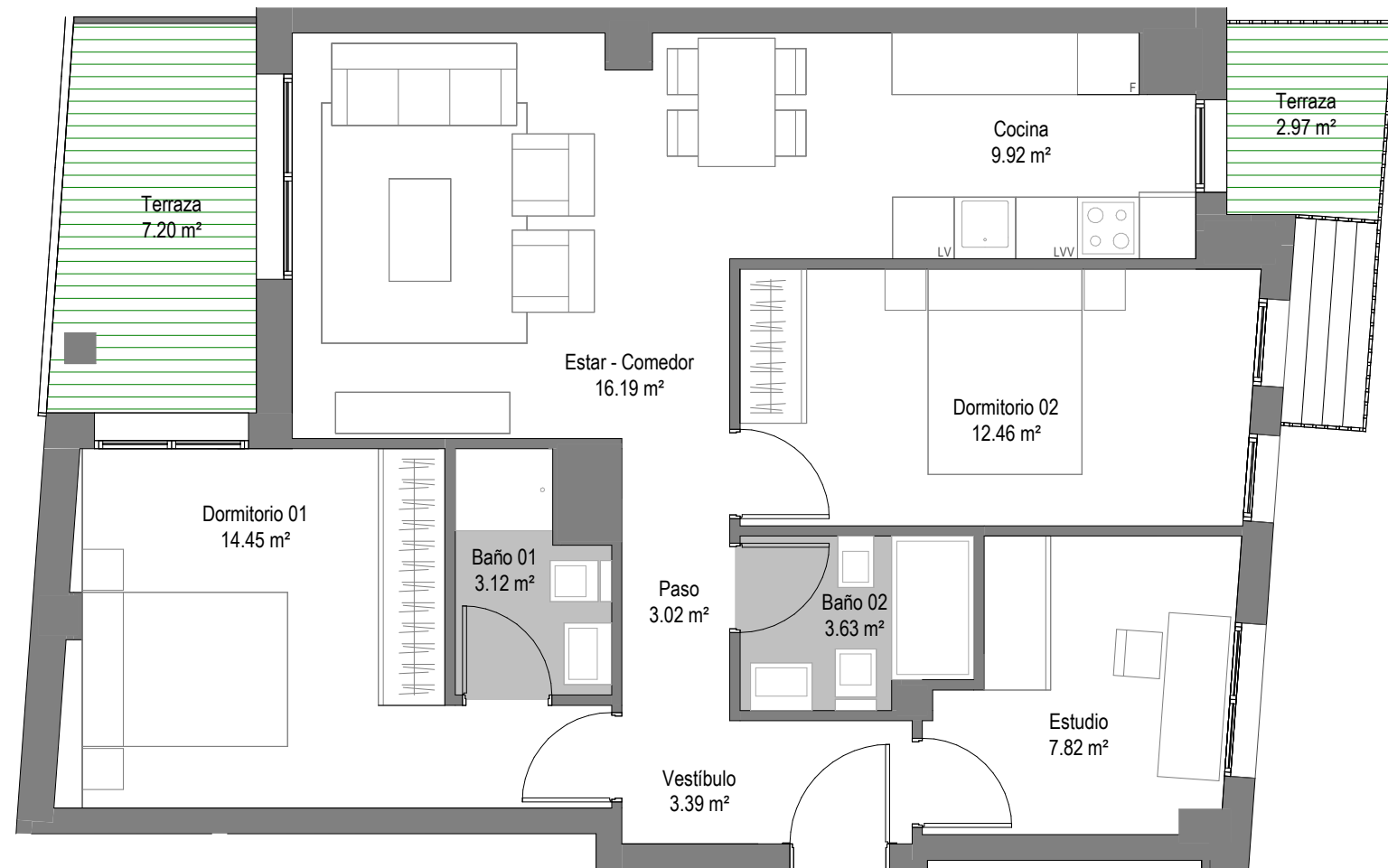

*El presente plano es un avance de proyecto y es orientativo, no constituye documento contractual; sujeto a modificaciones por exigencias técnicas, jurídicas o administrativas derivadas de la obtención de todos los permisos y licencias reglamentarios así como las necesidades constructivas o de diseño derivadas del desarrollo del proyecto y la Dirección de Obra. Las superficies útiles tienen carácter provisional hasta la obtención de la correspondiente Licencia de Obras. La jardinería, el mobiliario urbano y el amueblamiento es ficticio, teniendo validez únicamente a efectos decorativos.

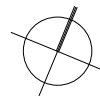

grupo
san pablo

BILBAO y GALLASTEGI
arquitectos

h
hsa

PINTOR LOSADA

C/SAN JOAQUÍN 11 - 13
BILBAO, BIZKAIA



BLOQUE B - VIVIENDA H

Plantas: 1ª, 2ª, 3ª, 4ª y 5ª

	Sup. útil
Baño 01	3.15 m ²
Baño 02	5.20 m ²
Cocina	11.53 m ²
Dormitorio 01	12.49 m ²
Dormitorio 02	12.83 m ²
Estar - Comedor	16.49 m ²
Paso	1.68 m ²
Terraza	5.44 m ²
Terraza	2.74 m ²
Vestíbulo	4.27 m ²
<hr/>	
Superficie Útil Interior	67.63 m ²
Superficie Útil Exterior	8.18 m ²
<hr/>	
Superficie Construida	115,26 m ²

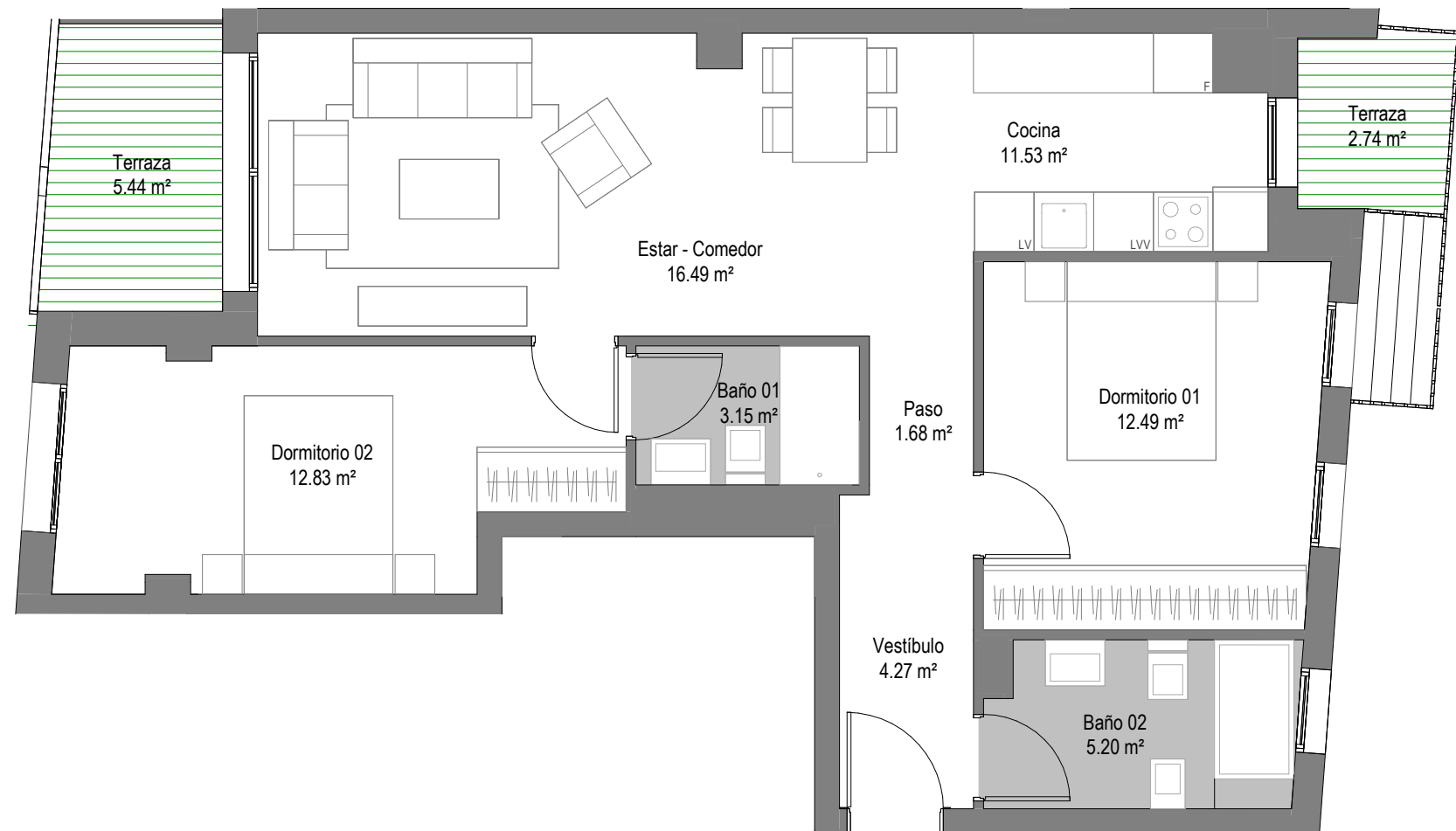

*El presente plano es un avance de proyecto y es orientativo, no constituye documento contractual; sujeto a modificaciones por exigencias técnicas, jurídicas o administrativas derivadas de la obtención de todos los permisos y licencias reglamentarios así como las necesidades constructivas o de diseño derivadas del desarrollo del proyecto y la Dirección de Obra. Las superficies útiles tienen carácter provisional hasta la obtención de la correspondiente Licencia de Obras. La jardinería, el mobiliario urbano y el amueblamiento es ficticio, teniendo validez únicamente a efectos decorativos.

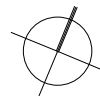

grupo
san pablo

BILBAO y GALLASTEGI
arquitectos

h
hsa

PINTOR LOSADA

C/SAN JOAQUÍN 11 - 13
BILBAO, BIZKAIA



BLOQUE B - VIVIENDA I

Planta: Baja

	Sup. útil
Baño 01	3.75 m ²
Cocina	9.19 m ²
Dormitorio 01	12.23 m ²
Estar - Comedor	16.72 m ²
Paso	2.45 m ²
Terraza	4.66 m ²
Terraza	2.94 m ²
Vestíbulo	2.04 m ²
<hr/>	
Superficie Útil Interior	46.38 m ²
Superficie Útil Exterior	7.60 m ²
<hr/>	
Superficie Construida	84,51 m ²

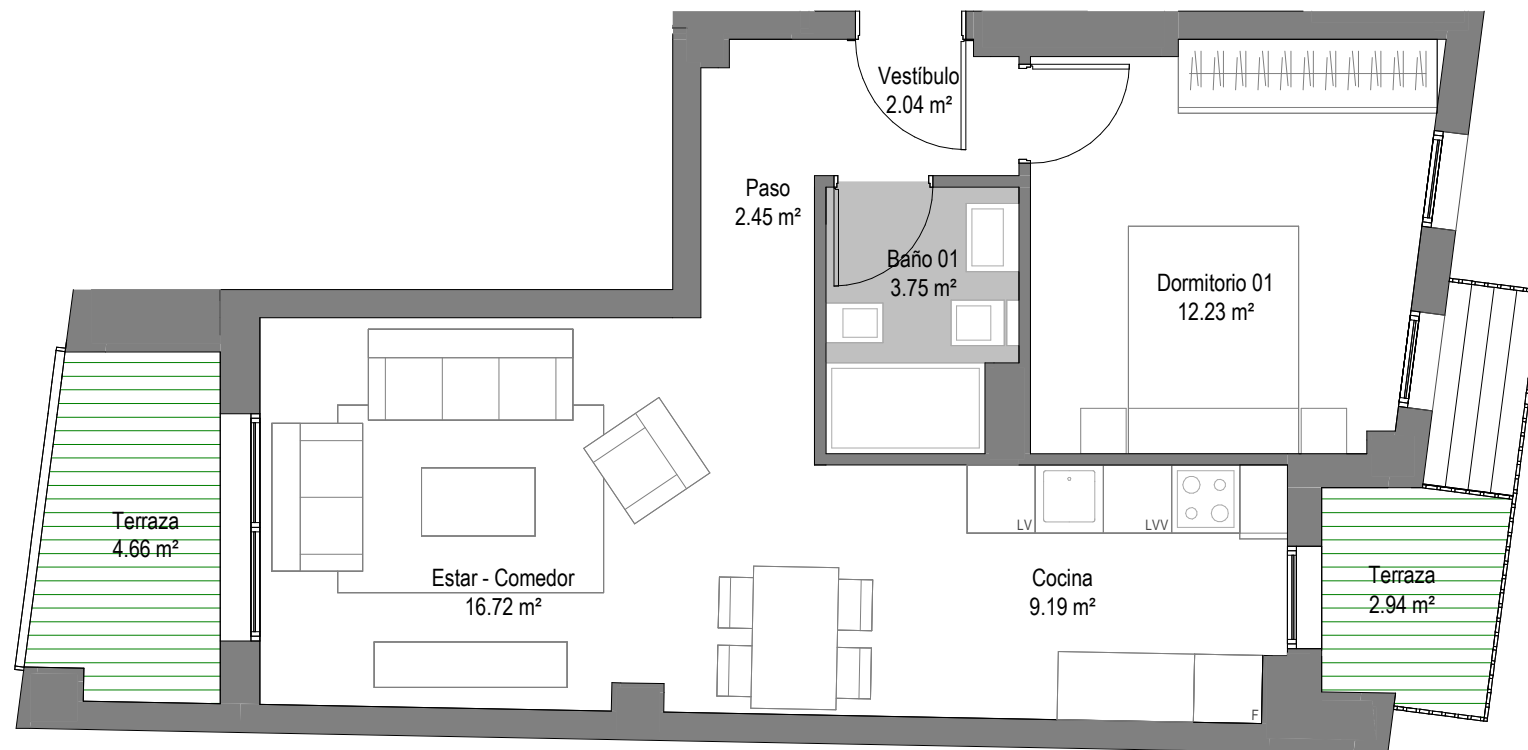

*El presente plano es un avance de proyecto y es orientativo, no constituye documento contractual; sujeto a modificaciones por exigencias técnicas, jurídicas o administrativas derivadas de la obtención de todos los permisos y licencias reglamentarios así como las necesidades constructivas o de diseño derivadas del desarrollo del proyecto y la Dirección de Obra. Las superficies útiles tienen carácter provisional hasta la obtención de la correspondiente Licencia de Obras. La jardinería, el mobiliario urbano y el amueblamiento es ficticio, teniendo validez únicamente a efectos decorativos.



grupo
san pablo

BILBAO y GALLASTEGI
arquitectos

h
hsa

